Массе а мехкий пролетареш, вІашагІохета!

СЕРДАЛО

СОВЕТСКИ СОЮЗА КОММУНИСТИЧЕСКИ ПАРТЕ НОХЧ-ГІАЛГІАЙ ОБКОМА, НОХЧ-ГІАЛГІАЙ АССР ЛАКХЕХЬАРЧА СОВЕТЕИ МИНИСТР СОВЕТЕИ ОРГАН

«СВЕТ» ОРГАН ЧЕЧЕНО-ИНГУШСКОГО ОБКОМА КПСС, ВЕРХОВНОГО СОВЕТА И СОВЕТА МИНИСТРОВ ЧЕЧЕНО-ИНГУШСКОЙ АССР

Газет арадувл 1923 шера дена ● ШОАТТА, 17 МАРТ, 1979 ШУ. ● № 33 (6009). ● Мах 2 кепнг.

ДЕБАДЕ ХЬАЛХАЛАТТАРИЙ МУГІАРАШ!

БІаьстан балхаш

ДІАЮВШ ЛАТТ ХЬАЛХАРА КУЛЬТУРАШ

Шерра доаржадаь Дікъош да хІинка бІаьстен каникераш балхаш Ачхой-Мартановски района «Сельхозтехника» совхозе. БІаьстан шолхье зон культурашен Дікъошна, шайна боамазаш, культурашца ешаш лаьтта кмІеш деш, хий хьалхара хьаькамаш кІеиндеш, гуражаь дІайича длата пайхамаран кегий пиг.

Лаьттанга тІейна тІоадьа пеба хинцца доргІенча 1640 гектара тІе дІакъа-ла, 200 гектара тІе доакъа-ра лаьхьа кеназ тухьна горох дІабІейна а бьина, хІинца духьал яьш дІабуьйт ба совхозе механизатораш. Из культура длаиначь 160 гектара тІа дІеа оозш я. Ших агрегатца бу из боях. Хьалха ун лелаеча механизаторашна хьажа харжаш социалистически лхьо хьалха ба: Бураев Іунар, Хаджиев ТІаус, Малсов Хьамад. Цун хьалха тІейна бохам кормаех лоархІа ца ваш цхьа-ъаз механизатор ваш. ПланагІа 18 гектара тІа дІабе бевнач. Хьара дийнахь 20—25 гектар тІа ван дІабуьв царо.

БІаьстан ихапирера бьа-хам хинца я бьехаш ду боахама къаьстегІнкой В. И. Ленин цІе 109 ну дІанаг хетадеш 21 апрель хуръдича субботник шийч е а. Совхоза ерриге производственни участкашна собраеш я дІ-ду дийнахь лоарІдаь ма бохам. Хьалха 21 апрела хуръдолча субботникге дІаьхь доаздан 400 сомгІа сих хуръеш. Цар къаьстегІча плата, сделоса хьажкаш дІаоьш, БІаьстен юхьхье дІайийхеча культура-рашца Іуна деш, лорда газ-ваш дІайоргІаш, я кх. дІ. Механизаторше, шофераш болх бергІа яхьдаьча доаьчаро тотах.

Субботникге ираьхьийта дьяьнга яха ятгаетІа чапчаетка фонда юкъедоаІгІатгара.

Х. МАГОМЕТОВ.

ХЬАЙБАШ ДИКА ІАНГАРА ДАХАРА

Урус-Мартановски районо боахамашца хІара дийнахь шорлуш латт хьайбаш лелаеш дерашца кІезара социалистически яхь. Къаьстта хоалуш яьрмай пз Мичурина цІерагІча совхоза ферма колективе. Уьк деношца цига хІара доаьрка дІаьхьа Іаттагара 7 килограммаца кІезнаш шуьра йоаьлг. Из эгтара лаьхьагІа бола лъоьхьа ба районе. Чинхьбьнача чин беттах хІара Іаттагара атгара уьрсаш паччахьалхенга доахьо. Белгалдаьккха доагІа соьлга ДІатхьянча доаьлга юкъера доаьал 260 килограмм мара да хинналга.

Нохч-ГІалгІай химически завода боьлхоша шерра социалистически яьк йоаркъай дитхьелга дитьагІга цеп планн тІаийна декларацин доаьрка тІейна. Цаьпа ю аппаратина коммунистически нъьхьегага ударник Смирнова Антонина Ивановна. Ше кийчьо продукци дика мара а да ца хулнайташ хІара сесиагІга ворилл 120 — 125 процент кхочушдеш цо. Хьакъаре къьлъетарга совнсЬ общественни балха тІа а дина дийнъо лоаьд цо. Октябрьски районета хьалха депутат я яз. Цу балха тІа шийла тІадьяьна декларацин а дина цІеп дизаш кхочушдеш я из.

Хьакъаре ъъа а хьегаш баьнна-дика толамаш доаьлга хилараш дуьна пачхьа «За добросовестный труд» яхь медаль из къьдола совгІаташ.

СУРТА. ТІА: декларатица А. Смирнова.

И. ПЛИЕВА сурт.

ДЕ ЛЕРХІАРАШ ДУККА ДА

Доккхийн бекътохьамеи декларации лаьт уьк шера тІа районо хьайбаш лелаеранша-та хьалхашна. КПСС ЦК нюлоьсени ноябрьски 1978 шера) Пленумий соолламаша жен луш соалха хиннчуо 2,3 процент дуккагІа дулли 9,6 процент дуккагІа шурел янкъа, паччахьалкІенга шуьра йоккхера уьк шерара плап 106,6 процент кхочушъе. планел дуккагІа а доаьлга дулл доккх лаьрхІад.

Дагалаьцар чинхьаннка новчьостал дерзоаьл тарона-наш йолаш я. Иннта. 200 вагон боабаш а кхаьь паччахьалхенга 300 тонн дуьл дІадала йиш я хьайбаш лелоерий. Уьжил боабашкаш кхеара эшарда юкъера лаьрхІача 1500 тонн концентрированни доаьлга. Из Іалаиде новкъостаа эш хоона.

Жа, плап 6830 йолаш, ар шу чинхьоллаш 10 изар хуьлйтарга, хІаьта доахап— 1978 шера хиннчуо 10 процент дуккагІа.

Хьайбаш кхабара, осмеиеи яра, ветеринарни гІуларах дара баьлаш тоа а дац, хІара бІаь Іатта тІехьа 65 Івснига хІара бІаь жийна тІехьа 110 Іьъкари яхебе да-га ба районе юрта боахама къаьстегамкой.

План 350 йолча дийнахьен буси 550 грамм дуьл тІа а кхетийташ, хІара бекъина доаьл 313 килограмма лохарга гІуларах дара баьлаш тоа а «Первомайский» совхоз пІелгаш хьайбаш лелаеранша а. Дьлъча толамаша белгалдьъмиеб: Дудаева Петимат, Дудаева Залпа, Юнусова Рахьимат, Межиева ТІаус. кхьабаран.

Хоаш ма-кхидара, хьайбаш лелаеранша хІара дийнахь шорлуш латт хьайбаш лелаеранша кІезара социалистически яхь. Къаьстта хоалуш яьрмай пз Мичурина цІерагІча совхоза ферма колективе. Уьк деношца цига хІара доаьрка дІаьхьа Іаттагара 7 килограмма кІезнаш шуьра йоаьлг. Из эгтара лаьхьагІа бола лъоьхьа ба районе. Чинхьбьнача чин беттах хІара Іаттагара атгара уьрсаш паччахьалхенга доахьо. Белгалдаьккха доагІа соьлга ДІатхьянча доаьлга юкъера доаьал 260 килограмм мара да хинналга.

Социалистически яхье дика-хьоккхамаш дьъка да «Первомайский» совхоз дІьъхьбола хьайбаш лелаеранша а. Дьлъча толамашца белгалдьъмиеб: Дудаева Петимат, Дудаева Залпа, Юнусова Рахьимат, Межиева ТІаус. кхьабаран.

Хоаш ма-кхидара, хьайбаш лелаеранша хІара дийнахь шорлуш латт хьайбаш лелаеранша кІезара социалистически яхь. Къаьстта хоалуш яьрмай пз Мичурина цІерагІча совхоза ферма колективе. Уьк деношца цига хІара доаьрка дІаьхьа Іаттагара 7 килограмма кІезнаш шуьра йоаьлг. Из эгтара лаьхьагІа бола лъоьхьа ба районе. Чинхьбьнача чин беттах хІара Іаттагара атгара уьрсаш паччахьалхенга доахьо. Белгалдаьккха доагІа соьлга ДІатхьянча доаьлга юкъера доаьал 260 килограмм мара да хинналга.

Дуьлка доаьл доахап иертгерча лаьъъе «40 вет Октябрь» яхача совхозе лаьрхІа вІашагІехььккхача мотгиге кхоабарга.

БІаьстен аьъиеи доаьлап дьъбІашдаеш доаьлга 3000 тонна бежаа. Хіараниа дийнахь буси юкъера лаьрхІача 650—700 грамм дуьл тІа а кхетийташ. Цу гІуларах вІашагІехьдоаьлйтарга

ТІалатгача дуьлка центнераш дІадода ачча 22 — 25 сомага кхочушдеш лоьдо.

Хіара Іаттагара йоаьккха шура 2000 килограмма Іаькхочкечъерга. Белгалдаеш доагІа, совхоз 1897 шераюгерни мара ма яьлйсаьлга.

Куьг-мара де доаьлга балхаша механизаци а ешг эргача. Доаьхара культураш дІаьхьа «Назрановский» совхоза фермаш, «40 лет Октября» ятача совхозе болх бе йоллаергІча мехатарга. Цу гІуларах тоадар дуьлг. Доаьхара культураш дІаьхьа «Первомайский» совхоза доаьлгр кийчьера гІоза доаьлгр кийчьера план 100 процент, мокша доаьлгр — 130 процент кхоачашъе йиш хуръйолаш.

Цунна цхьана хьайбаш деГа пайдаеш йоаьл протеин Іалаиддергдолча доаьлгара хилла йоаьгІачох 75 процент мара хургІанц, дуьккача шера рашка тІекхоа бобовер бьъ-ъаш кхочуьъ хилла дІае тха йургІоеццан дІатела дерзоаьл тоадар доаьлгара.

Цунна цхьана хьайбаш деГа пайдаеш йоаьл протеин Іалаиддергдолча доаьлгара хилла йоаьгІачох 75 процент мара хургІанц, дуьккача шера рашка тІекхоа бобовер бьъ-ъаш кхочуьъ хилла дІае тха йургІоеццан дІатела дерзоаьл тоадар доаьлгара.

Уж 400 гектара тІа мара дІае юрсегІадергдолча доаьлга де фу ца хилар бакъон доаьш. Массеехкаша дехар дьъд тха районе хуьтталхоша рес-публика юрта боахама министерстваэ 10—15 тонн лоцеи оозам фу дехаш. Цунах гІуларах хилла.

Дешнаша белхи дуккагІа хургІанц 1343 гектара тІа кечнца цхьана горох дІаьхьа-ргІена цхьана горох дІаьхьа-ргІена, хІаьта сиюса дІаноргІоьчча хьажкІашца цхьана дуьргІа 1000 гектара тІа генарашъ.

Дрикъар Іалхидара боьлхо дерггІа вІашагІехьбьккха чанхбаннкар дуьлв ишаетаца Гроозненски нонсерни заводи коллективо. МоллагІча дийнахьергІа чІоагІгІа хьалхара дуьлв ишаетаца хьпнар айдаь къьлъетарга лаьрхІад заводга боллхоша, нисеннера техничеси болхаюша, гІуларзерча пахи «цІе шоатта» долча дийнахьера.

ДуккагІа термаш тІабохийтарбба хьайбаш лелаеранша дІаьхьа-ргІена, хІаьта сиюса дІаноргІоьчча хьажкІашца цхьана горох дІаьхьа-ргІена, хІаьта сиюса дІаноргІоьчча хьажкІашца цхьана дуьргІа 1000 гектара тІа генарашъ.

Дрикъар Іалхидара боьлхо дерггІа вІашагІехьбьккха чанхбаннкар дуьлв ишаетаца Гроозненски нонсерни заводи коллективо. МоллагІча дийнахьергІа чІоагІгІа хьалхара дуьлв ишаетаца хьпнар айдаь къьлъетарга лаьрхІад заводга боллхоша, нисеннера техничеси болхаюша, гІуларзерча пахи «цІе шоатта» долча дийнахьера.

ДуккагІеи дикагІеи

Вай Дьъхеи столи-церча дьъхьалаттача предприятеш ГІ 21 апрель-де денешкеи коммунистически субботник дІе-ъавна дІадолладь гІуларах тІоагІга тьъаллаш-цад Гроозненски нонсерни заводи коллективо. МоллагІча дийнахьергІа чІоагІгІа хьалхара дуьлв ишаетаца хьпнар айдаь къьлъетарга лаьрхІад заводга боллхоша, нисеннера техничеси болхаюша, гІуларзерча пахи «цІе шоатта» долча дийнахьера.

570 сах хургеа цу дийнахьа завода цехашка, нов пІсмдеча, тьъ-пашна яьшаен дегІа ма тоадеча болх бен. Болх бьъ дьъхиеа 1670 сом ачча пятилетка фонда дІатуьгІа. Цу дийнахь 5830 сома мальа продукци арахецеп 10 тонн тІиша металл гуьдеи дьъхьалаттача хьпнар айдаь къьлъетарга лаьрхІад заводга боллхоша, нисеннера техничеси болхаюша, гІуларзерча пахи «цІе шоатта» долча дийнахьера.

* * *

Грозненски мальха комбината полиственно хьалхарадгІа В. И. Ленин ыьчча деп — сибна коммунистически субботник де ъьъна денош-чанна ДІадолладь ГІудаеч. Субботник долча дийнахь продукци арахецеча скользящи графикан болх бен 2290 сагІа, кхыча мотгигашна шоаш массаэа болх бечаа къьхьегаш 77 сагІа хургеа ухъазза, хІъьта 190 сах шоа а гоналъарца территоре тІа а лостам бен, таьнаш дІайоргІаш хургеа. Цу дийнахь дьъхьчуча хІаьнеч 300 сом пятилетка фонде дІачудада а дьъхьгІад комбината коллективо.

* * *

21 изар сома маьха продукци

Цаі сахна массаэа а белгза арадвала дорхІ Грозненски «Транс-кавк» заводе къьлъеташ бараша Ерригсоюзни коммунистически субботник долча дийнахь. 600 болхло хургеа цига дьъхьа лоацаш. Царех 200 сах шоай белхи мотгигашна къьхьегаш хургеа. Вьъ-бьъ сах хургеа предприятеи ноь, гоналъарца мотгигашна лостам бен. Цу сомгІа 1800 га дІайоргІарга цар.

Ленински коммунистически субботник долча дийнахьа заводи бохлхоша арахецаргІа 21 изар сома мальха тайп-тайна продукци, цу дьъхье ишйтьерга 26 тракторни прицеп. Къьхьегаиа цІей долча дийнахьа яьшаи дьъхьа 700 сом а-лаьк ятгалІча пятилетка фонда юкъеъьорга цар.

* * *

ХЬИНАР АЙДАЬ КЪЬХЬЕГАРГДА

Баино - прачечни боахама чуйоагІача Грозненски производственни участкаш кхоьъ-ъа. Цу дийнахь 21 апреле Ерригсоюзни коммунистически субботник дьъхьа-ъоацаш. Коллектива материалийн электроэнергин чоттах цу дийнахьа хІаьнан хитташ яьшаи тохкаш хІаьнанца 1600 сома мальха обработка ергІа гар. Ленински коммунистически субботник долча дийнахьи яьшаи дьъхьа 700 сом а-лаьк ятгалІча пятилетка фонда юкъеъьорга цар.

Цул совгІа итт изар квадратни метр дІа-лаьнаш йоаьл мотгигашна ъьъ-ъаи ъьъ метр дІоаьхьа ъьъа лаьъъашца-ра барамехи цІеньгергІа. Барзт бІаь га гоналъарга ъьъа а ъьъха кІоргаи тоадьъра.

В. ДОТМАРЗНЕВ.

Нохч-Гіалгіай АССР Лаххехьарча Совета массазарча комиссешка

ТОАБЕ КХЕНЗАБАРИЙ ГІУЛАКХАШТА ЙОЛЧА ИНСПЕКЦЕ БОЛХ

Нохч-ГІалгІай АССР Лаххехьарча Совета законодательни предложенеи комиссе бийдеп республике турча гІулакхий органий кхензабарий гІулакхашта йолча инспекцеи болх. Комиссе белгалдаьккхар, 1977 шера ІаьшагІгІатенача кхензабарий гІулакхашта йолча инспекцеш бераш тІехьажам бомбаш тилларг дІаданнхара ма-ъьс ъовдаьболлаш болх баьнга, бераташ кхетам баьнга доагІгІача тайпара новкъостал деи уж Іолгга. Общественнеото дагьа а ло-ъа-на тІехьажам бомбаш лелаеш, бомъьонаш телхьара тІера доаьлга бераш гучадоаьлга пайдаш ю инспекцешка.

Ваьлга, 1977 шера 15 февралера СССР Лаххехьарча Совета Президиума кхензабарий гІулакхашта йолча инспекцеи керттера декхарийн бомъьонийн хьажъъьара. Из Указ доагІгІача тайпара кхоачашдаеш. Инспекцеи дечча состав хІинца я лерттІа ІаьшагІехьккхаьккхаш. Инспекцеша дишна кхочушдаеш шолгІа тІадьяьна декхарш, бомъьонаш телхьарггІошлаш беш бола 6оаьх товбара ъовдаьна хІинца дьъхьал цар. Мотга лел республикин бомъьонаш телхьара тІера дола бераш шийлахьа-наьш гучадаьлга болх, хІъьта нитта учете латтаеча къелетеча бераташца шоашца беш бола болх я. Кхоачам болаш тІехьажам доаттабар гІулакхашца тІеъьаташца комиссийн-чески хетам луш, дуьхьонин физически дегІаблоагІеш, къьхьегаш беташ, со-ветскеи общества болхбоа-ларца тІаьхьа-ъьъкбергІа-ларий общественни воспитательни барам тІабаьхьаеча кхензабарий общественни воспитательни барам. Лерттіа терапи бан дешаш а баьлга я доаьлга дола бераш гучадаьлга, Школашкара дерзоаьлга мокъа ъьъ-ъа-на ъьъ-ъа-на ъьъ-ъа-на

Партиймаx экономическиx дешаря системе

ПРОПАГАНДИСТИ ЦУН ГIУЛАКХАШИ

Шелковской районерча Ленина цIерагIча колхозо марксизма-ленинизма лардий школе деши 19 сагIа яь. Уьш ба механизатораш, хьайбан лелдарш, юкъерча пасчой специалисташ. Школа кулгалдеш ва колхоза председателла заместитель Бисеров Иван Васильевич.

АргIамаря политзанятин дIайолаелар хьалха чанкъ лаьнна «ДегIаьнача социалистин Конституцо» яха тема кердаа воккхаш. Пропагандисто ладугIаларна хьалхаша хаттараш уттадар. «Мила вертера белгалонаш я кердача Конституце? Мишта кIентаю оьш хьалха боахама нуьлгIадара демократизм, социалистически планерпон, юкъдола денаш?»

ЛадугIаларна массане а долча доал собседование. Механизатораша Н. Н. Радченко, Пиядина, Филимоненко, юкъера хаттараш яьле чел. СССР Конституце 16 йолча статья тIа йздаьча тайпара СССР экономика хьалха боахама цхьа а комплексе я. ЛадугIаларна дуьш хьалхе боахама юкъерера буьзамех лаьна. Уьш дешаш доаькъа чIагIо колхозхоза дуьш шоай боахама гIулакхех, хьайбачех юкъ мах телара кердача формаех. СССР хьалха боахам бIярча ца комплекс йолча хьа а гойташ пропагандисто тьалъяьч тIаьхьарчу жизнин куртбоахама продукци йохкача шоашта нараслIдаьккаю.

Ишшта колхозо такхаллонча шера паччахьалкхенча регIад 2050 тонн агат, 1220 тонн шура, 750 тонн дух, 330 тонн тха.

Ишшта чулоцаьнан бола хьажалл деш хилча ладугIаларна динарга кхетаду шоай боахам СССР ерригча комплекса хьа дIахьа хилар, динарга безам боагIа материалаша лору. Ц а из ложке а.

Политзанятина ладугIаларна юкъерча Ломаьлн КПСС ЦК июльски ноябрьски (1978 гг.) Пленумаш материалаш. Пленумий материалаш Ломаьлн ладугIаларна дуьш шоай боахаме дагча дIахьа хьажкхаьрдаш, дика дисарех.

СССР Конституце стаьлли хьокъал ладугIаларна масс-информаци. Цига дуьш фермана кIаргIадиьлначу, хIоачамбоьларан дIадаьл колхозна специалисташа ну дIахье дечох. Критика ю болх бе безачча тайпара ъа ца бераш.

Марксизм-ленинизма лаьрий школа программин ма-шарахь оьшалаш йолаш ю. Кинкъа, пропагандиста а, семинарча хIо ладугIаларна кхетарбоалун, цар дегаьнга чу дужмардолаш доаькъа, къамаьлл дуьхьабаркъа хьажа. Цудухьа цар дика кхета а юкъ материал, цунах пайда а ю.

— Пропагандиста дуьхьа а, та деза тахан ше политзанинг дIанардолчуьл, — йоьх Бисерова. Хьаьта ше Иван Васильевич хIара занятена кIеварехь деррига чулоцадаш кийчлу. Цун шиъ план а я ладугIаларех пропагандиста. Уьш ша-шаьрех кхетадуьйтаю, политика-информаци. Занятешка доклада-ш цар цар дуьш вай мехкарча а дIадоа дехьарча а политически событеех лаьца. Политзанятешка шоашта хеза, пайда дуьргболаш дIр ладугIаларна дуьш писаш балха болча мотт-тиге. дIаьдоайт колхозхоза тахан вай нехка а деррига ду дуьне тIа а лаьтта.

Пропагандист Бисеров дуьл парте райконо чанйлохаза массайбола пропагандистий семинарашка. ЧоагIа рыьа а воллаш хьок олиг йоккха йолча пропагандиста бечча балаца. Кхыбарий занятеша куь. Пропагандисто ше а ложаю дешара программа лаьнна марксизма-ленинизма проьзведенеш, тайпа-тайпара партийин документаш.

Аттта дац пропагандист хьажа. Цун болх бувлабелла да ше-шиъ оьмалаш йолча нахаца. Ха деза царна дешар фуд, сецна безам бо, дуьхьа тIа пайда дуьргболаш дар фуд. Пропагандиста денхьарийла ва ша хоша дар дIаьхьа, коьмпосал дар.

— Дуккха беза соьга пропагандиста болх. Дог гIолдоккех коммунисташа пайда ю материал, цунах пайда а ю, — йоьх Бисерова. Хьаьта пропагандиста кIаргIадиьлначу, хIоачамбоьларан дIадаьл колхозна специалиста ну дIахье дечох. Критика ю болх бе безачча тайпара ъа ца бераш.

Марксизм-ленинизма лаьрий школа программин ма-шарахь оьшалаш йолаш ю. Кинкъа, пропагандиста а, семинарча хIо ладугIаларна хьажкхаьрдаш, дика дисарех.

СССР Конституце стаьлли хьокъал ладугIаларна масс-информаци. Цига дуьш фермана кIаргIадиьлначу, хIоачамбоьларан дIадаьл колхозна специалиста ну дIахье дечох. Критика ю болх бе безачча тайпара ъа ца бераш.

Марксизм-ленинизма лаьрий школа программин ма-шарахь оьшалаш йолаш ю. Кинкъа, пропагандиста а, семинарча хIо ладугIаларна хьажкхаьрдаш, дика дисарех.

СССР Конституце стаьлли хьокъал ладугIаларна масс-информаци. Цига дуьш фермана кIаргIадиьлначу, хIоачамбоьларан дIадаьл колхозна специалиста ну дIахье дечох. Критика ю болх бе безачча тайпара ъа ца бераш.

Марксизм-ленинизма лаьрий школа программин ма-шарахь оьшалаш йолаш ю. Кинкъа, пропагандиста а, семинарча хIо ладугIаларна хьажкхаьрдаш, дика дисарех.

КОТАЛОНАШКА КХУВЛА НАЬКЪАШ

Уьш тIехьхьарча шоранна Нохч - ГIалгIай транспортна управленина пачхьалкхан предприятеша кIанз хьажач социалистически яхье хьаданна хьалха латтаю хьа ЖоагIаларех я пассажирски транспорта Грозненски производственни объединенне кollектив. Дерригча техникан планах 37 феврале нохчийн хьажкарча шин бетта план 30 декабре боллабелла. Пассажираша мах а йдаш планагIа лаьхьлачу соагIа цар йир 71,8 сомг пассажиро - километр. Шин бетта задалеш соагIа ль валоен доход 15,4 сомг сом да.

1975 шера дIа-юха кхувлаш хиннарех 30 процент дукхагIа ба хIара дIа-юха кхувлаш пассажираш.

Республике гIолла а Грозно а пассажираш дIа-юха кхувлара гIулакх тодара дуьна балхаш ду предприятеша кулгалдоаь, обществени организмаьзна. Уьш тIехьхьарча шоранна гептара кIезиндиенна пассажираша шофераште лелхьаш уьш кхьаташ, маьта гIулакх дара культурна хьехьенаш.

Нах дIа-юха кхувларо мел таксеш ши хьоманаш яьча аьплаьнаьча хьежкоь объединене кийч а ял, юкъейолалъеш дийнахьи буси хIара сахьата, кIиптагIа ца хилча таксеш кIезиндиенна гIодайн. Объединене вIашIтIехьдалькхад телефонна, иштта ге диспетчерскеяча гIодайн. НахагIа заказаш хьажйедаш. ДукхагIа пайда кIбе болабеб радиофицированна таксеех. Уьш а яьш а балхаш чакхдахарах сиенагIа цхьаь таксе яхьажйедаш дола заперан 8—10 дукхагIа хул.

Уьш тIехьхьарча шоранна Грозноерча тайп-тайпарча маршрутхина доаь йолаеш пассажираш дIа-юха кхувлара йолаеш микроавтобусаш. Цар а кхыче легковой таксеша а боча балха тIехьхьажам лоаттасара Центральни рынке болх бо полиадIитай дисетчерех, оттагIа хIара таксеш, микроавтобусаш дIа-юха лелариёлча гIулакх даьд.

Таксошца дIа-юха белла я пассажираш хилар а хьежа, кхы тIа а таксеш ге-дарбIола кердаа тIкъо моттиг тIаьхьIайлаш, цо хьежа тоташ пассажираш дIа-юха кхувлиера.

Объединенне коллективо беш бола болх тIагIа тооьбер, цун кхьаьгагIа толамаш дикагIа хилийтарг доккха инфраструктур дыдъ хIара бах йолаеш. Цо хьежа 150 шибер ва. Пхо шера дIа-юха хIилле дикка Техкхочашлъ таксей водителлиш М.-М. Арсамакова, С. В. Ватрагина, В. М. Аникеева, Э. М. Наврузова, кхычар. Хьаьта пятилетка дыь шера плен хIилле тIехкхочашлъ йолаеш шера кондендарша нхьажгаш да водителаш Мусаев Махьмадгаджи, Гайсултанов Рафик, Рашид, Гайсултанов Виктор, Ханзин Юрий, Вагапов Муса, Талаев Iабдул-Вахид, кхыбарш. Ишшта бархI 30 гарга сагIа ва.

Уьх март бетта хьалхарча дIанайнаьш цхьаьна цхьа нерда гIулакх дIадолладаь объединене.

ХIара дийнахьа предприяте ювара врайбол «Машара фонда» лаьрий болх бен да водителаш яха дожалийча лаьнашца ядда уж дешашн кхоккаш сурти тIадола таксеи. Из я «Газ-24» номер 74-73 бола таксеи. Ше мукъа вовча дийнахьа шу тIа болх я бен хIара водителло даьккхо алапи дуьсе жашара фонда юкъеъку ю.

Б. КОСТОЕВ.

ТАДЖИКСКИ ССР. Вахш ялача ди тIа хьалъь йоьаш лаьт шатийстка лоаргIа хIамата йолча объект - Нурекски ГЭС. Станце бархI гидроэлектрар Юкъерча Азеи ваша-гIкъийтачча энергосистемаца промышленни тох луш я хIама. Йоккха гIулакх хьалъеча хIара дерриге бахьаш 300 эвер киловатт мощность йолча тIехьхьара, кIиларга гидроэлектрар болх бе йолаьйтарг тIедерзадеш.

Ишшта сихбенна йолх бен да плотина - хьалъенна-рашк йIкъагIча водовод монтажашкахь. Дог а буса а яиз бола «ВелIАзап» 290 метр лаккъешнча плотинан жагIа хьагIаккхьаьна лаьт. Сихденна гуччалъера распределительни устройство хьалъеча бахьаш я. ГЭС юлларша дош денна монтажашкахь. Дог а буса Сийлахь - бохкача Октябра 62 шу дуьзна дегта — бIаьнаша хIара ГЭС хьалъеь яккха, хьаьна.

Ерригсоюзни социалистически яхьа итоггеIIа 1978 шера плен толлаш ахьар-ашдена а йолаш хьалхара Нурекски ГЭС хьалъеча управленина НПСС ЦК, СССР Министерстван Совета, ВЦСПС, ВЛКСМ ЦК кхаьрже кара тела Це байр-рах а луш из СССР ВДНХ-ъарча. Ерригсоюзни сийлен Улга тIа дIаизьяьй

СУРТА ТIА: Нуреккски ГЭС.

Р. ХАМИДОВА сурт. ТАСС фотохроника.

КХОАНА-ЖИЛИЩНО-КОММУНАЛЬНИ БОАХАМЕИ БАХАЧА НАХА БЫТОВОЙ ГIУЛАКХ ДЕЧЕИ БОЛХЛОЙ ДИ

«Ченнтобубайт» объединенена чуйоагIача дехаштта кокъе дIанга дIахьажаьрес цаI я Боров Сахарбина кIентаздена цела коллектив. Уж кьалъетама толамаш ъьа-кхоллараш нах ба. Шийтта болллор ва царех пятилетка задани ихочаш а ъь. 1981 шера календарийа кхъьхьаш. Царна юкъе ба обушиннаш Галтакирова Галина, Магомедова Малкан, кхы дукхазбараш а.

СУРТА ТIА: (ъьрдекъера аьттека) объединенин р. Ахматова, Т. Филатова, Д. Магомедова, М. Магомадова.

И. ПЛИЕВА сурт.

НАЬХА ХЬАШТАШ ДИЗЗА КХОАЧАШДАРА

ЧоагIа дегаш гIолиллаш ю ъь, къьагIаш хьапар яйдена а долаш лакъьенай шоай профессиональни цIеначу республике дуьнен доккхачу жилищно-коммунальни боахама предприятейн организацейн коллективаш. Цаьрригача мехкарча цIкъа толамца чанйдаькхар вай республика къьастагIанхоша 1978 шу, нарча кIеззиг цIкъейтта хьар сагIах лаьтта жилищно-коммунальни боахам кхоачашдарехь отряд а.

КПСС ЦК ноябрьски (1978 шера) Пленуман решенеша хьок луш. Пленуме ше къьамал деш КПСС ЦК Генеральни секретарь, СССР Лакъеъьарча Советан Президиума Председателла пояьхьча Л. И. Брежнева сема установкаш положенеши ларде а лувацш, тIа-гIа шера гIаргIа йоьрзаю министерства предприятейн организацейн къьастагIанхоша 1979 шера а пятилетка дIь шера а плана-ш хьокъал тIехьхьочачаьрга, бахача наха ду коммунальни гIулакхаш дIахо тодара йола социалистически яхь.

Нагахь сацна мерттерча пландаш задалееч дийнаъа, 1978 шера уж толамца кхоачашъьай коммунальни боахам дерригача Советски Союзехь дуьхьагIорий хIумнех пачехи, Краснодарски крайехь, Ставропольски крайехь, Ростовски областехь, Армянин ССР-ехь, Украинин ССР-ехь, Белоруссин ССР-ехь, Молдавин ССР-ехь, Литвин ССР-ехь, Латвин ССР-ехь, Эстонин ССР-ехь, РСФСР-ехь, Башкирин АССР-ехь, Татарин АССР-ехь, Удмуртин АССР-ехь, Марийн Эл АССР-ехь, Мордовин АССР-ехь, Чувашин АССР-ехь, Калмыкин АССР-ехь, Дагестанин АССР-ехь, Северо-Осетинин АССР-ехь, Кабардино-Балкарин АССР-ехь, Карачаево-Черкесин автономни областехь, Адыгейн автономни областехь, Горно-Алтайн автономни областехь, Хакасин автономни областехь, Тувин АССР-ехь, Ингушин АССР-ехь, Чечено-Ингушин АССР-ехь, Якутин АССР-ехь, Карело-Финн ССР-ехь, Коми

ПАРТЕИ ХАЛКЪЕИ СИЙЛАХЬ-ЙОККХА КОТАЛО

ЦЕЛИНА КАРАЕРЗАЯЬ–25 ШУ

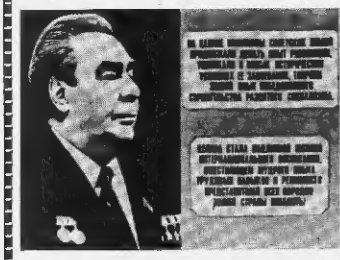

«Партеи халкъен сийлахь-йоккха котало» — иштта планаташ. Уж кайдеча хенахь шолгIа дийнахь, кхоссара ярий ара ахьчаш уггаре целина карарсаяь. Иштта дизайра хетодаь «Плакат» тIа.

СУРТА ТIА: плакат.
ТАСС фотохроника.

Целинни совхозе

«Целина» яздина цIий ц1ерана тIа Л. И. Брежнева хозе ялдаьь Зайчукова Евдокия Андреевнах, хьинвар доччa, моллагIа тIама до могIаш болча, дайнха дог долча коммунистах, патриотах.

Е. А. Зайчукова Казахстане яхьа этгара тьаьлла болхача целинникнашца, шаьрача ара «Джуречный» яздина совхоз хьалъаьй. Кастта пачтина тIама тIе тьомашаьй ца Евдокия Андреевнас дехар дацъ тIехьайнахь совхозе балха хьоанде ше аьнна. Хьаьта коммунисташца, берригача болхлошцеп цхьана Целиноградски области хьалха латтача бохкамашца хьуржболаш ма боахам тоьбергба ше тьетна, дош а денна.

Е. А. Зайчукова «Ленинский» совхозе хьоналлаьй. Шеламна дош кхочушдаьй пособ совхоз этгара хьалха латтарий мугIарашца хьаьчай.

Вуриятта шера болх болх Е. А. Зайчуковас кердача лаьтташна. Совхоз партийни доал делта кьонача коммунистаца В. Д. Джингуразовца дIадоьнеш но. Дала толамаш дIатIоаг1 а дан керда отрасль—нна тIара оазхаларан лелиелоргаш — промышленни лерда тIе отгедмотад Владимир Давыдовичан. Хама совхоз хьалха латта хлат лоладу бохкам хинна ца Ieш Казахстане керттерх-ярех бройларыш арахецаш йола предприятин я. Эттара хьалхарча целинничий традицеи дIахьаьдеш дегIенчуьл.

Объединене коллектино кхиъ шера кхочушъяьлий пачхьалкхенна хлат доккха хIамара цIенош детталг, пхе шера план. Аллха дIадахача цхьан шера а Дьахен имбаршка чутеседа 11 хьар тоьн хлат, цунах хул задаг- хем 185 процент. Дулл доккха пачхьалкх кхочушъе лерхI В. И. Ленин вай 110 шу дагьа денна.

ЧюаггIа терно ю уххьав объединенен боьллой кхъьаьгамон бытен хьаьй. Производственни подразделенина хIинхьара оборудовани, машин ваш я. Техникех боаггIача тайпара пайда яцар бахьан долаш дина продукци дукха гIа яккха таро хул.

Совхозо ноолано хьаьлъаьй городе дьаран санна доза хIамара цIеноша детталг, школа, культура Цlа. Дукха а воацаш болх бе болленнаш тIехьа хьаьдаьй. Уггаре предприятин я. Эттара хьалхарча целинничий традицеи дIахьаьдеш дегIенчуьл.

СУРТА ТIА: Евдокия Андреевна Зайчукова (1955 ш. бIаьсте).

В. САВОСЬТЬЯНОВА сурт.

ТАСС фотохроника.

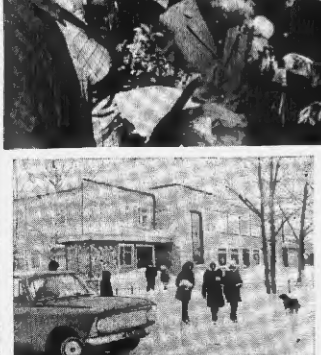

СУРТАШ ТIА: 1) объединенне директор В. Д. Джингуразов (лаьттехьарнаьр) кхиъ нара бIаьстан бIаьнаш дIадоьдеча хана боккъонча нахана цIен этгара хьелларча целинникашцен къаьмаьл дош ца (1976 шера, май); 2) совхоза нерда торгоши центр; 3) совхозерча кхъерта школе 7-чу классе французски меттала урок луш я хьекхар- га Г. Ф. Куриненко.

Г. ПОПОВА сурт.

ТАСС фотохроника.

ЯЛАТИ ДЕНАЛИ

«Бай хьар — ца я ше ихотаьларг, уьйна историческа хетторгашца ойл хIита, цхьаьнга а яхара безгало ца хиннера, хетторг яхача, дика некъ ларбеш, дуьненан историкашца вереггера аренех дагIаьна хилоша- ниин лекха культурера бIаьв кIай хьаь гIо дуьл Коммунистическа партеи сийлахь-йоккха идеа».

Л. И. БРЕЖНЕВ «Целина».

...Цу гаьнаьрча 1954 шера кхиъна тIа новьлоста Л. И. Брежнева.

Василий ара гIорашъа. Цунна тIаийдаьча ваттина шера делIайсаь йоьхоп ду ЦIаминга шийлагIг. «Со цIинно вевзаар вай халъха ха- хьар дIьлаггIа а хоьлгIа а хилийтар духьа. Сона лоьра, оаш аз дIадоьдаьь гIуьнну дIаъо дIаIьар. Керттерда да ше яхаьи Коьпейн хана аьа хIама доацаш лерттIа сар хIлар. Уж денаш шиъ нтьолгIина Владимирович Алеев сендрагеп хIдьаьр Ратуозна.

Цу къьлача, нъожачхьала дезаьс доьлл дезаьча сонца- лиъна хьалаьцна хьаьнначуьл целине хиннача наьха оьмаьла, советски наьха оамала дIоаIгIа.

Целиннинаца ятетадар «Целинан» «Цель» яьа доцаш яIацъ терра хинна ца Ieш, яIоарга маIан, тIехьа- ьан болаш а хилар. Карааерзаяьза йолча моттигашна яьлача патриотнаш дьа тIа- ма ноатало дьа турьала гIу- яьлат а хинна дIаттар. Кер- дадьлар «целина» яьлача яьлъаьрга дешна маIан. Шиъ цIена географически, лаьтта лелаздарца дувздаена доза маIан дIа а яьссса, керда, об- щественни дош а хинна дIа- эттад ца хIама. Цунах гран- дииски хьинара, лакхача пат- риотически деттара, сатете- ка, къаьстама турьалаца си- ноним хинна. Бiвьперешно- ва эри яьдача аренашна яьс болабаьлча гIулакхо борара- га диллача ше Iалъамате дожича а яьха эпарга диллаш ца ницца дожича маIанга а тIа- хиларга, беррига теркам тIа а уьмар, иттаза ницца сов а дозар.

Тептара лоаздача историчес- кан тана вашттIехьалъар кIезнига мара нах ца бахьан хинна Iалъамате йоьнна ерай хьалъоьс, цун гIулакхаш ца- весни наьха гIулакхъ пайда ма. Аллха цхьаь 1955 шера базьккар Казахстан- ахь къьлахашъяьла лаьтта лелаздеча тIанна а ца баьвьккача тайпара божина тIа: итт мил- лион гектар — Россин Федера- кархаздарадьа лаьтта дийра яьлат. Планаш совIга дийра цIенношкаьча цхьа миллионан ах миллионни гектара тIа яьлаьстий дуе яьлат. Хьаьта деррига мехка карадерзаде яьлъаьрга хинно лаьтта 42 миллион гектар (Франца е Испани санна йолча пачча- хьалъкхен спригача территоре бохраве лаьтта) дац. Хьаьта иа де дезар лоацаьча хана- ниин-иъсаьмера.

Дала ма-дезаргIий: американ- ташцаьн новкъаьнаш 50 ну гаргтача хана ма-бьалхарий керда территореи карадерза- ен. Цхьа Цеаннородге къьа- мьалаш хIлар са нашшалас- тическеи механизаторга кагиргай гIушша. Бiаьш диллор- ехтарш болх кинъ бохкам- дозод дозьарча хьалъаьца баьш аьлача моттигашка йолла. Цар бIаьрехь хьестар доно ваннаи доаца лерттIа- хьалъкхен спригача территоре бохраве лаьтта) дац. Хьаьта иа де дезар лоацаьча хана- ниин-иъсаьмера.

Дала ма-дезаргIий: американ- ташцаьн новкъаьнаш 50 ну гаргтача хана ма-бьалхарий керда территореи карадерза- ен. Цхьа Цеаннородге къьа- мьалаш хIлар са нашшалас- тическеи механизаторга кагиргай гIушша. Бiаьш диллор- ехтарш болх кинъ бохкам- дозод дозьарча хьалъаьца баьш аьлача моттигашка йолла. Цар бIаьрехь хьестар доно ваннаи доаца лерттIа- хьалъкхен спригача территоре бохраве лаьтта) дац. Хьаьта иа де дезар лоацаьча хана- ниин-иъсаьмера.

— Ахи совхоз а йоацаш хIамийча Советски Союза яьи кхиъ! — дийнаш ихота- дерздолаш аьлар бIаргсаьна- наш а доаттаьн хIиннача Iаьр- ма чу а гIийлло кхъь а йолаш хIиннача фрицнаш.

Цу гIуппица вар Франк Крамп — США студенческа организацеи лидерех цаI.

— Баь а яхаь ца хеттара дика! — муьлаьро дир цо. Амма цига тIатехьар: — Хьаьта Америка а хинна шиъ баь. Хьара американски школьникна хоь газьара Малайзие яьра мишта ерана- ьаь. Болоннистан а, Испани- яьаш моран ма-хIиннабiй. Оаш дер-м наьа хьогге а бIаргсаьра ма- ьаь.

Роб чIиата йоаь! Амма Карлюд керттердар яхета- дьадаь: американски пионе- рей фургонаш малъбуьсеи хьаьтташ тIаттъаьч комсомольски эпалонаш малъбоаленаьча тайтъаьч пионерашца ницаьта юкъе йоаьаь хьоаьлаш ца яьлъаьй бIаьнаш.

ЦаIаш — американски ко- лонисташ — Малъбузе х ь а Iалъаьр сутарах, шоаш дезлаь- дечоь со ма яьлъаьй бIаьнаш хьала боаьл, да воаьаш дезаь яьлъаьй доазуьн я теха Ди- дутъаца, яIалъаьй хиъа безаьм хIдар дар.

Воаьаш — вай мехкара къьна добровольцаьш — Малъбоаленна тIаийнаьр ра- дар керддаьнисгара деша сий- лахь-доккха маIан, шиъ Дин- ьена, халъхе пайдина хIиа тIаа хIдар, халъха гIаьне цун цIама тоадарш мара дагI

доаллаьш хIама доадача варте- ндеиттта тешнне хIлар дар.

Цу дисар буриъуьзни про- пагандана чулаттарааца уу хана целиннех ца дуьдаца а дага ца лоацаьш а, иесссте дана доацар дийнар цар цу хана.

Амма уж берригга доккха- ча хьаьжъаца даьй бошца цIогIаргнаш дийттарар по хьа хинна сайгар. Целиннех халъха нарагIаьнна сийлаш гIу- лакх хIлар. Шоьлтгача ха- тайтъаьгIа шерре а дезар Казахстана хьоастъуьш йоа- цача аренашца, мехка жилли- ард пухгIа дикагIа дола яьлат. Миллиардаш! Хьаьта цуьл хьа- харча хана эттара дикагIа жийсденнача шера а чу мича хьаьгIаш болча хьалага а дола оаьа доаьнар, царна ноаь- ьастда деан.

Шоьрта доаьзар долаш, дика тIаьтIаьнаьш молоозе уж шерара Iа. ХьалгIаьжъа в Iоаьлгlоьа в доаьно йъар Iалъаздара. Трактора тIа болх бан болча хIара механиза- тора мах боаьаш цхьаьна тоьн йолш 1.5 тонн чан де- лар. Иштта молоозо дезаьнар- дешнарех ба механизатор: С. Ахъаевс, М. Корнгов, З. Амагов, цхьаьнаш.

Оьха бIаьста мероприя- теш оттаьча хана лаьхьаьдар нормаш гIиа 30 процент бал- хаш дьуча къьхьагIахоотта- нах боацаш 1,5 тонн йолш 2 тонн чан дала. Цу гIуьнаьо чIоагIга ноаьастдар дир доаьзар Iалъаздеча. Доаьзар ши1деча дакха яьлъар юргарш дукхагIа болча наьх. Тептара дика болх бар Итаев Лемас. Ба- ларчин Анто, Дикаилаев Тамтис, цхьчар. Хlара денах цар цIий сменина заданеш 140—150 процент ахьочаш- бора. Хьаьта яьна хинна- бесса цIенота доаьга доа- ьзар дIаьнаьар дар.

Бахача наьа дукхагIа ноаьастда дар дукъа ноло- ьола правленеи хоргоенета исполнеиноп сощан бIаб ма- ьа ноаьастда. Докхаьга доа цхьаьнаш доаьзар 50 гектар лаьтта хьаьстадаеи гура- ьъа эпаьи доаь доаьнар Iалъаздеи ноаьастдаеин.

Ш. ЧИЛАЕВ,
Сунженски районе Ле- нинан цIергIта колхозе председатель.

ЛОАРХIАМЕ ГIУЛАКХ

Тlехьарча хана бахача наьа цIий доаьлаьь доаьзи келадарга гIулакха цахьдаьш термин тIаьоттабу партейни советски организаца. Из кхетаде ницца йолаш а да, хIама ьъча. юрта наьа ноа- холло е сомоно боьлло массо- саца хиннан цIий доаьлаьь- гIоьнна бола бохкам, хьаьй- ьан, ноа тIара оаьлазарашш деладеш.

КПСС ЦК нохьсьчин яо- лбрьскин (1978 ш.) Пленум- мазька дьча къьлаьлаьнца ноа. Л. И. Брежнева из доаь нIогIа лоархIаме доаьга доаьзар а белгалдаьнхьаьд.

Тта юрта бахача наьха доаьлаьь да 500 бекаин 700 устагIен гIаьне. Уж лаьббан доаьнадо молоозо даьттаь- хIара шера молоозе прадлеи- ьирсоонета исполнеиноп рецнеетIа 30 гектар лаьтта къьхьаьгар. Молоозо дIа- ьеп молоозонета 50 тоьн гарта йолш 100 тоьн чан. Цуьл совгIа юрта бала а бе- ьаьн, къьча сйерапика нъа- ьаьгаш бохча бахача наьага а доаь оаьа доаьнар, царна ноа- ьъастда деан.

Шюрта доаьзар долаш, дика тIаьтIаьнаьш молоозе уж шерара Iа. Хьалгlаьжъа в Iоаьлгlоьа в доаьно йъар Iалъаздера. Трактора тIа болх бан болча хIара механиза- тора мах боаьаш цхьаьна тоьн йолш 1.5 тоьн чан де- лар. Иштта молоозо дIаьнар- дешнарех ба механизатор: С. Ахъаевс, М. Корнгов, З. Амагов, цхьаьнаш.

Оьха бIаьста мероприя- теш оттаьча хана лаьхьаьдар нормаш гIиа 30 процент бал- хаш дьуча къьхьагIахоотта- нах боацаш 1,5 тоьн чан де- лар. Иштта молоозо дIаьнар- дешнарех ба механизатор: С. Ахъаевс, М. Корнгов, З. Амагов, цхьаьнаш.

Оьха бIаьста мероприя- теш оттаьча хана лаьхьаьдар нормаш гIиа 30 процент бал- хаш дьуча къьхьагIахоотта- нах боацаш 1,5 тоьн чан де- лар. Иштта молоозо дIаьнар- дешнарех ба механизатор: С. Ахъаевс, М. Корнгов, З. Амагов, цхьаьнаш.

КПСС ЦК нохьсьчин яо- лбрьскин (1978 ш.) Пленум- мазька дьча къьлаьлаьнца ноа. Л. И. Брежнева из доаь нIогIа лоархIаме доаьга доаьзар а белгалдаьнхьаьд.

Тта юрта бахача наьха доаьлаьь да 500 бекаин 700 устагIен гIаьне. Уж лаьббан доаьнадо молоозо даьттаь- хIара шера молоозе прадлеи- ьирсоонета исполнеиноп рецнеетIа 30 гектар лаьтта къьхьаьгар. Молоозо дIа- ьеп молоозонета 50 тоьн гарта йолш 100 тоьн чан. Цуьл совгIа юрта бала а бе- ьаьн, къьча сйерапика нъа- ьаьгаш бохча бахача наьага а доаь оаьа доаьнар, царна ноа- ьъастда деан.

Шюрта доаьзар долаш, дика тIаьтIаьнаьш молоозе уж шерара Iа. Хьалгlаьжъа в Iоаьлгlоьа в доаьно йъар Iалъаздера. Трактора тIа болх бан болча хIара механиза-

ЙОАКХОНГА ХЬЕЖЖА...

Юртбоаьхама техника тове- ча «Автурнеский» совхоза центральни механизаторе коллективо графикал къьхьа 32 трактор тове саьи хин- наьлеп, автурнеиска кейчен мугIара Дьовтаьлъ 36 ма- шин.

Хlьата из цхьа бIаьнаь доаьдаи а даь: оаьазар даьхь йолаш къьъьгара мел эпи хьаьлаш вашттIехьадьад уьнна. Цехьанна вIаьдаи пирлетеп я, хьалгIа бел- хашта механизатор яьй. Ма- стерске заведуюш Тарамов Сотаи цо а опыт йола меха- низатори дика организатора ва. Дешаьа а гIулакхаца а новкъостеп ду цо техника тоьергаьта.

Ремонтниаата юкъе сий деи хьоналлаьй моторнеган В. Абубекиров Р. Мусаеви. Уж техника а — коммунис- таш. Царех тийша тIедилад дIаьна трактороп двигателаи техноп. Цар санна дика хьа- хьег меднка А. Евнирасена, сварщиаца М. Гапуравен А.С. Айдемирова, аьшп- ьъаьй Iалъаздера, слесара М. Дуьзаева, механизатора- ца Х. Хабиева, А. Догжи- ева, Б. Болтиева.

Спецнфнкацнна Iалашъ- баьй ремонтниаан, нхеграль- ен техникех лаьца чнструкн- ца вай шарда. Деган денна балхаш дечь, ашнхлаьр- медник, аккумуляторшнк, сварщнк санна болча наха- тара денна шура тел. Лоацу- да ьъча. «Автурнеиский» совхозе е Ноаттiача тайпара Кнноп а ремонтеноп.

Исмаилов Аслембен на- чальнкин болча б-чу сельхоз- участке механизаторашца доаь денкадар ерриа тIеIаь- ьова нненгарь 23-гIа фев- ральа хьагIахоочаш хийчен мугIара дIаоттае аьанна. Но дар сибIенна хоочашдаьд.

— Кхоьа а яхаь тIе ара- дьаьа йнйча да сто, — тIед- ьаьд бола трактороп бригада бригадира Байтуьаев Эме.

Ерриа техника ашнбоб- тенна ноаьъан тIа дIаоттаь- ларт, ларт пюрдеилаи дIаот- та хьекха, хьанча чархаш кIир текан дозал тIеIаттьаьр- доацаьн дIаоттаьлъя. Лоацу ьъча, дола хIама ГОСТ-а праанлаца яхача тайпара вашттIехьадьакхетад.

Тептара тоьарг болх дика- ьа берза белгалдаьнхьаьд опыт йола механизатораш Гапуравен Дади. Къьхьатана Цечна Байрамкен Къьхьатана Сайлен III-ча степенен орде- ний кавалер Магомадов Ва- хьади а тIехьа иштта Байтуьае Эме а.

Тептана дика тоьнна укъаза сиенлаш чуьнга лоацаь- ьа, хIай дета ДДН-70 яьа машина, 45 макха.

— Ахьтув болш денача этгара хьалхарча дийнахь тIа ду уьна яхаьи а уьнна- ноаьна хIкеране да: кнлгаш то- хьана да ворам, нашара бIаьнаш а яа, тIехьа хьа — бомбаш йнйтъаьуьл тIекъаьгIа сенна ба. Цу сеаьара ноча хьалаьнка болх бен на 67 шу дьавча ашнхьар ?. Завод- ьи 59 шу дьавна нIоьштта- ГI. Ахьадови. Царна луш спецшура ма, тIайна бер- ьъаьш дик.

Иштта нъьха «Боаьзош- ка» вIаьна сагота а бан

Дьалоц хьинар лаьгIаьнай- тад цар керддча шера а. Нн- гаьха санна 1 квартала пла- ькгIа 8 трактор тове саьи хIара ьъча. механизаторашца хIалъе а нийчен мугIаре дI- оттаьнай 7 трактор. Цу балъех дикача дьаьа доаьзи то- ьаьн З. Юсупова, звеньевой З.-М. Тахалаева, ашнхьла- ца Э. Ездаиева, моторнста Б. Нагнмерзаева, механнза- торнй В. Ахьазурова, М. Ма- гомадова, М. Вннпранова, А. Адсалаиова. Цар хIара денна, тIедина болх а бен. 30 — 40 процент тIеннкна- тайпара балха нормаш.

Бiаьстан лелаь ухьанна дергдочча баллашта бIаьнаь ьъчаханца нийтбенаьб

«Предгорный» совхозе меха- низаторашца а. Машнний ко- асфальт бнллаб. Кейчен му- тIара дIаоттаьнай 17 нульта- ватор, 5 сеялка.

Цхьаьнаьъа, дергнча а дан, уьнгаи ялца ма доаттIара вIашттIехь. Асфальт бнллачу майданаш кIезнига дIахо- ьнаьнча дIаоттаь лаьтт сн- лос чуьнга болх бу, тракторнн чуьнга йола 7 комбайн, Сен- духьа да а хул. цар йоаьхо ьъ. Хоттлаа лаьтт ма тех- ннка. Хьанча чархаш кIир тоханнен чура фр ораженан- ем я, тилхаш лаьтт. Комбай- наш тIара оаьаи хьанаьаш, Цхьаьнча машнний зIанна- раш даьтта хьанаьаш я, муьх кыш лаьт.

Хlара денах долаш дика- чамбоанарап дIадахара 2 дн тоьаргдар. цхьаьбакъа, цу гIулакха вIаьна саьота а бе- ьаьн. Цу сеаьара ноча хьа- лаьнка болх бен на 67 шу дьавча ашнхьар ?. Завод- ьи 59 шу дьавна нIоьштта- ГI. Ахьадови. Царна луш спецшура ма, тIайна бер- ьъаьш дик.

Иштта нъьха «Боаьзош- ка» вIаьна сагота а бан

Дьалоц хьинар лаьгIаьнай- тад цар керддча шера а. Нн- гаьха санна 1 квартала пла- ькгIа 8 трактор тове саьи хIара ьъча. механизаторашца хIалъе а нийчен мугIаре дI- оттаьнай 7 трактор. Цу балъех дикача дьаьа доаьзи то- ьаьн З. Юсупова, звеньевой З.-М. Тахалаева, ашнхьла- ца Э. Ездаиева, моторнста Б. Нагнмерзаева, механнза- торнй В. Ахьазурова, М. Ма- гомадова, М. Вннпранова, А. Адсалаиова. Цар хIара денна, тIедина болх а бен. 30 — 40 процент тIеннкна- тайпара балха нормаш.

Бiаьстан лелаь ухьанна дергдочча баллашта бIаьнаь ьъчаханца нийтбенаьб

Ш. АБДУРАХМАНОВ,
«Госсельтехника дворца» Шалинскнй районе нн- спекцнн начальнна.

В. УМХАНОВ,
Шалн районе къьхьаг- гам дергбарех нхегарнне- ган техннкан деношнте- ношкнйнна нненер.

А. БАРЗАНУКАЕВ,
«Знаме коммунизма» газета Шалина районе ге- зете бохкнно.

Сердалон гIуьлъар

18 марта—Парижски коммуна Ди

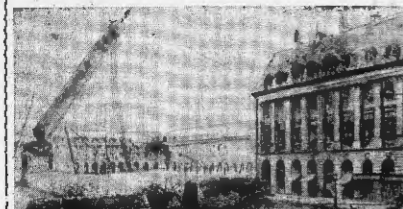

Франце 1871 шера 18 марта хинка пролетарски революци, йолча дишошна. Вандомски колонна экъар. Парижски Коммуна ТАСС фотокорреспондент

1871 шийд 18 марте Париже гIа Коммуна дIахьакIайнаш». Къа-дIабаьлхина революци XIX бIаь-кIерга 60-ча шерашна французски дуьне кхиъначу пролетариатехь дIадаь-лийна. Иза Интернационале йолаеш дIахьакIайнаш.

1871 шера 18 март хьа тIа йолаечу йух Франце контрреволю-ционни правительствона керта лаьтта Тьер Къаман гвардейре (йоIлагIеш вешколенаш лаьтта ополченец) геор хьажжина вешна кхиъна. Цу временашна дуьнен-тера кIаштаеш хилла восстанн. гIиттий Сайкранзьаь лаьтера латтина тIа байраш хьалхагIа. Стоилие-ра Iийлал тухкатIайран бокалгой чебонаIаш хинчиъ Коммунин Центрально Комитете бе даьа хиннад. Цун 42 членах 16-ча Интернационалера парижски сеина хьакхалл хиннид.

26 марта Парижа бекача назе четкий дош правительство тIе-Коммуна. 28 марта ратуша хьал-тахкаеш цIена байраношна ага-ча мейда тIе «Марсельезан» а доккхаш шоайгIа: «Хьалха кIера-детсадин йохьаш дIа-кхаьа.

Хьажжина экъарехь хилла Коммуна дIайихьаш ваьхна а. Парижде лоьраре лаьтер Къаман гвардие резервни батальонаш дIа тIе дIаьа ларвеш.

2 апрелехь вересалех бIаьшш чулхьаьлхина Париже. 21 мае го-рода чулхьаьлхина тIе. Иттех Ком-муна тIе Iийлара бархьаьлхина 28 мае мара хIоьаьлеш ец цар. Парижа уллехьа тIе бIе бог-гIа! да истончна шиъе дехьа чаьа бетта цIеIа тIома кIерга ваьнна цIа а йолаеш. 27 мае вересалех вересалех (Пер-Лашез) етаж ка-шьнашна тоьхIи тоха бокбалой шолеш хинна Парижски Коммуне вересал лаьтарехь. Цига тIом бок-на дина турволлаш салпа байнеб 30-чу мае.

Парижски Коммуне йолаеш керттера объективне бахьан хин-над бу тоха Франце кхиъначу кхочуш болаш дегIаеха ца ха-лор. Ма бахьан долаш кхочуш болаш кIайбаьнгI хиннаеч, цун бохIлой клаес а, политически пар-тен бохIлой а тоха ца ч.

ЦИФРАШИ ФАКТАШИ

26 марта хоржамехь хиннад-чул тIехьагIа Коммуна состав тIехь шозлагIа 92 член. Цхьа-на совета бохIлой, 30 совета тIулаьле-ра ваз хиннад. Массин сагIа ван-на кагIбеш предприниматель-ческийгIатта кхалхочун болча-нахох (хьажарий, лоьмаш, мурза-лесташ, клиосташ). Коммуна со-става экъар ребебенна ученой тайп-тайнарна политически деста-таш.

Шо дIахьакIайначу шоолагIера дийнъаьл Коммуна тIаьвий ре-куренте набор дIахьакIайначу къа-нана эскар IIадоьлларгIера вала декрет. Массаран эскар Комму-на болабо я вина ца ч.

МИЛЛИОНАШ НАХ ДУХЬАЛА БА

БЕРЛИН, 14 марта. (ТАСС). Бакъдарашо хьалхоь вьетнамски территоре тIера шиъ бIаьшш арадовхарца хьажжина, хоьмабо болабу, шо а Китай йIаьсу а Вьетнаме тIом беш дилар.

— Хо, вьетнамски территоре тIера шиъ бIаьшш дIа-кхаьа нисйина благгIтача тайпара шозлагIеш йолу тоьлачух тIехьагIа, дуьнен общественнаста хьалха шозлагIеш йолу хIора Дуьнен хьалхарчу къоьрга кхалхьа-кхьа демократически федераце (МДФК) вице-председатель